盛京時報 晨刊
光緒卅二年(明治卅九年)創刊

股票買賣 盛京票莊
奉天加茂町五 電話(2)五三三七
二鼎部祝 滿洲保客 劉文陞 谷克敏

謀國策運營合理化
政府與協和會將行人事交流
行政劃期的大進展殊值期待

我國政府徵建國之本義、爲建設道義的獨創國家、與政府有表裡一體關係之協和會與行政機關間之有機的連關緊密化、益加強化、爲期政府之運營合理化、重要政策之浸透、目下總廳各處長及協和會中央本部、對其具體的方法、加慎重檢討、以該與行政機關調整問題有不可分之關係、關于協和會與政府之人事交流問題、前由皆川中央本部總務部長、前野人事處長間折衝、結果、兩者之意見一致、最近作成大要如左之關於政府協和會間人事交流備忘錄、據此次備忘錄、如從來之人事交流、不僅墜於形式的、以使爲眞正國策擔當者、以昂揚其修養訓練、且体得建國精神爲目的而施行者、政府由縣長、副縣長、事務官級之中堅官吏、協和會由科長、各事務長級之會務職員約二、三十名、自明年度施定期的交流、謀依此交流、不喪失會務職員之與官吏之身分、或對兩者之薪俸時別懸殊、求其平衡化、關於退職津貼等、勤務年限、相互通算、由此除去從來缺革正的融和成爲國政運營上障碍之原因、由兩者融合的一体之協力、對國政之劃期的進展、有巨大貢獻、實堪期待、

明年度物動計畫
目下正積極樹立中

政府當局爲對處日德意三國同盟造成後之新事態、完成大東亞共榮圈內自給自足、及強化對德意經濟提携、脫離依賴英美關係、本此方針、乃忙於規定明年度物動計劃、面對本年度第三(自十月至十二月)第四(自一月至三月)兩四半期物動計劃、於可能範圍內、依隨方針、加以再檢討、以圖合理之再編成、即以計劃處爲中心、銳意實行審議、原我國對英美、及對其屬類、直接之依賴關係、較爲輕微、但經由日本間接受自此諸國之供給、以重要物資、已達相當數量、此等諸物資之轉向、於東亞共榮圈及德意兩國、尤其從來對美所期待之機械類轉向於德意、均擬謀在可能範圍內、以促成之、又轉向於東亞共榮圈內之重要物資最大限度、則以根幹日滿華三國講以自給自足之方法、是故關於屑鐵、石油、銅等之禁輸品、我國之所居之地位、實屬更形重大、如斯新方針之本年度物動計劃、全面再編成、因各種事情、對第三、四、半期、似極困難、但於第四、四半期因各般情勢、更形明瞭之故、乃決定實行根本之改訂、頗值期待云、

明年度開拓預算
政府將取抑制方針

以開拓總局爲中心之開拓關係明年度豫算、目下於開拓總局、施最後的審査、即應資金抑制方針、盡可能加以壓縮、然伴隨開拓事業之必然的事業擴大、較本年度相當超過、明年度豫算總額約三億五千萬圓、與上年比約膨脹三培、目下政府編成明年度豫算方針、取徹底的抑制之方針、爲標準、編成上年度豫算程度、關於新規事業、扣除其他一部以充之、爲將該不能滿足、故特別期待政府之協力、明年度豫算中最需資金之部門、伴隨入殖增加、爲土地買收土地改良及原住民補導等、即應日本側要求、包括勤勞奉仕隊擴充於以日本轉失業對策與開拓政策連結之轉業開拓民補導、舊開拓團新規事業、現於豫算面、對明年度開拓政策、諸新問題多數提出云、

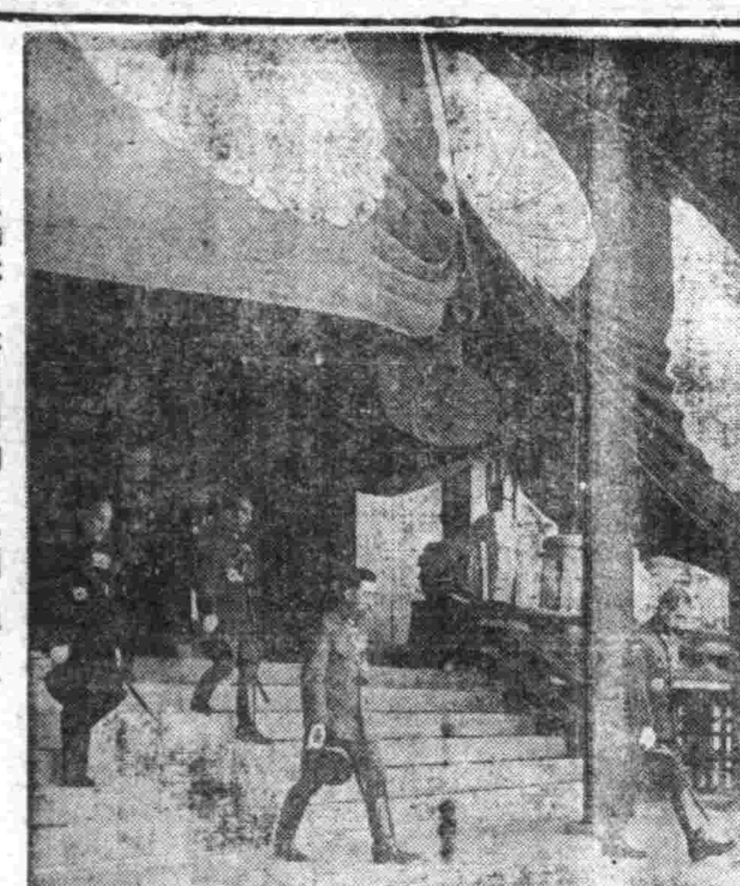

天皇陛下靖國神社御參拜

日軍佔領潛山

【○○廿日電】十七日晨攻略江北之敵前線據點三橋鎭之日軍志摩、竹下、秋丸、檜山、永吉等諸部隊、繼續向該地西北方地區猛進、到處擊滅蠢動敵軍、十八日午前九時、奪取潛山東北方約四粁方家沖、繼於該十一時三十分、攻略潛山、午後一時半、乃佔領之、於城墻上高揭日章旗、死守該地中之敵方百七十六師潛山常備隊及縣自衛團等、遭日軍猛攻、受潰滅的打擊、亂竄向西北方潰走、按潛山位於安慶西北方約五十粁、爲江北游擊隊之根據地、有敵江東司令部等、又與第一戰區及第五戰區之利敵物資之中繼地、

陸軍機大活躍 猛炸浙西各地

【○○十九日電】日軍飛行隊連日開始江南秋季大攻勢以來、與地上部隊之進擊及海軍航空部隊之浙贛線要衝炸擊、互相呼應、連日活躍中之陸軍航空隊森玉、小野、工村、岡部、遠藤等各精銳、在江南方面並浙東地區、對於地上各部隊、拋下落下傘、連絡補給彈藥等、加前線之進擊以密切協力、又對於敗走敵密集部隊、敢行機槍射擊、炸碎敵高等司令部、及諸暨、溼縣等敵軍事據點十數處、獲收莫大

安南兵越境 被泰國解除武裝

【香港十九日電】據盤谷情報稱、泰國宣傳部十九日發表如左、安南之法國當局、每逮捕經商赴安之泰國人、並濕根河所航行之汽船、亦不受理、泰國人之赴安南、一方並有武裝之安南兵一個中隊、越濕根河而至泰領達烏城、而向泰國官憲提出要請歸順、因而泰國官憲、乃解除其武裝、而置抑留中矣、

恢復失地要求
泰國決再向安南提出

【香港十九日電】據U P盤谷電云、泰國政府、頃已正式發表、決定對於安南之失地回復要求、重再提出交涉、又泰國外務當局言明、關聯右項、自本月二十日起、迄至二十五日之間、關於到抵之法國遣泰使節團之權限、爲徹底計、目下協議中、

日機戰術高妙
渝府美技師歸國談

【紐約十九日電】於過去六年間爲蔣介石政府製造飛行機技師最近歸國之美國人邱吉爾斯希里氏、十八日訴其体驗談如左、

一、美國軍人評日本空軍過少、實爲大誤、日本且於中國事變之四年間、其活動有强力之空軍、技術的亦呈顯著之進步、例如最近彼等非常改善、以集中一處代廣範圍轟炸、首先以二編隊轟炸後、於近處旋廻飛行之第三編隊、襲來炸所餘之全部、戰術殊高追擊機亦頗巧妙、

一、蔣介石政府之飛行機工場有三、在曼達雷(緬甸)東北保烈維爾之工場、製造卡其斯型、在四川省一、雲南省有余所工作之工場、製作追擊機與練習機、重慶轟炸、實爲酷烈、有繼續十日之空襲、余在河上之舢板中渡過數週、今重慶已殆成平地矣、

翼贊會實踐要綱
有馬伯正着手準備中

【東京十九日電】爲決定大政翼贊會之發展的方向、關於實踐要綱、亘政治經濟文化各般、於前由近衛總裁擧行之發會式、立足於臣道實踐之精神、目下由有馬事務總長、急於準備、於二十三日之常任總務會議、附議草案、聽各常任總務之意見後、作最後的決定云、

內閣情報局 各課長人選決定

【東京二十日電】內閣情報局官制、於樞密院之御諮詢畢、來月即公布施行、除已內定五部長外、並內定課長如左、

△第一部第一課長(企畫)大本營海軍報道部第一課長 海軍大佐 大熊讓

△第二課長(情報) 陸軍中佐 藤田實彥

△第二部第一課長(新聞)大本營陸軍報道部部長 陸軍大佐 松村秀逸

△第三部第一課長 外務省情報部第三課長 岸偉一

△第二課長 外務事務官 潮海浩一郎

△第三課長 外務事務官 廣瀨節男

掃蕩太行嶮山
日軍到處殲滅敵

【保定十八日電】突破北部太行山脈之嶮嶮、於山岳地帶展開勇敢掃蕩戰之日軍永松、吉井、櫻井、荒井等各部隊、於陸軍航空柴田部隊協力下、漸次縮小包圍圈、追擊敗敵而收到莫大之戰果、十三日午前四時由北南下之永松部隊蔚縣東北方約七十基羅地點附近將敵人三百擊潰、十五日更於板舖、(長辛店西方約六十基羅)與構築堅固陣地頑強抵抗之敵人一千演成激戰、由於連日之猛擊、遂將敵陣地攻下、一方向曹碑店西北方三基羅色口莊附近退却之敵、爲日航空報、兩部隊當即由東西兩面開始挾攻、其戰果計櫻井部隊擊斃敵死休八十六、俘虜五、小槍二十五、馬十二、軍服六百、乾部隊擊斃敵十二、俘虜二、小槍九、小麥百石、軍服一千二百、電線百貫、尙向拒馬河追擊中之櫻井部隊、十七日午前九時於馬鞍村(渾縣西北方四十基羅)附近、與潛伏中之敵匪五六百交戰、計敵遺棄屍休三百、機關槍二、馬十二四、小槍三十五枝、與各戰鬪相呼應之乾部隊於同地西方石門附近、將退却之敵後路截斷、勇敢掃蕩中、又由永定河、河谷東及北兩方進擊中之吉井、荒井兩部隊、將據守天嶮之敵擊潰、遂衝入敵據點東齋堂、十七日遂將同地附近掃蕩完了、另山村部隊亦於大安山(良鄕西方三十

華北綏靖軍擴充 新設四集團

【北京廿日電】當新生華北之治安警備之任中之華北綏靖軍、豫先進行治安軍備之擴張計畫中、頃決定除向來之治安軍之集團八個團之外、新設新集團四團、治安軍十四個團、由治安總督辦兼華北綏靖軍總司令齊燮元氏發令如左、

新設四集團司令 少將 恩壽村
五集團司令 少將 胡恩賞
六集團司令 少將 宋廷裕
七集團司令 少將 馬文起

阿部大使在燕動向

【北京十九日電】十九日午前中慰問傷病將士之阿部大使、午後三時半、以隨員谷荻大佐者代理、參拜西本願寺之遺骨奉安所、落成與興亞之礎石之英靈、捧呈默禱、自午後四時半、臨於大使館邸茶話會、除日華軍官民之外、各國外交團亦參加、三百五十名聚會一堂、以大使爲中心、遂行種種歡談、繼於該七時、臨於外交大樓擧行之王揖唐華北政務委員會委員長、森岡興亞院華北連絡部長官共同主辦之招宴、足多忙一日、

今日一大張

德對希土諸國壓迫說
乃英國逆宣傳
德外省發言人說明眞相

【柏林十九日電】德國爲急於建設巴爾幹新秩序、對希臘、南斯拉夫及土耳其、加全面的參加樞軸之外交的壓迫、此種情報、與駐開羅希臘公使館方面、公式發表德國對希臘發最後通牒之事實同時、於柏林第三國方面、惹起衝動、德國外務省發言人、十九日否定該消息、說明如左、近數月來、對南斯拉夫、希臘、土耳其加外交的壓迫、强求參加樞軸之說、頗爲有力、然此完全出於爲醸成巴爾幹不安之英國宣傳謀略、德意之歐洲新秩序、乃大陸發展之自然歸趨、巴爾幹諸國對此發展的動向、進而參加、亦自然之勢、故德國無對特定一國自外部加壓迫强求其接近樞軸之必要、再不得以英國之影響、對歐洲新秩序、取消極的態度之巴爾幹諸國、亦必爲事態之客觀的發展、確信必淸算從來之謬誤也、

美領事館閉鎖

【名古屋十九日電】當此日美關係頗值注目之際、而名古屋市東區布池町三二之美國名古屋領事館、決於近施行閉鎖、原來該領事館、在過去十八日、接到東京美國大使館『視事務於無防礙之期間內、行以閉鎖』之指令、因之目下曾爲代理暇假歸國中史帝溫副領事而來任中之神戶駐在副領事與爾那氏、十九日往訪關係當局、已致閉鎖體聲矣、

吳鐵城將訪問盤谷
泰國態度頗堪重視

【盤谷十九日電】重慶海外部長吳鐵城、十八日到達巴達維亞、據自可靠方面接到之消息稱、吳於十一月初旬經新嘉坡訪問盤谷、而吳氏此次視察南洋之目的、乃爲慰問南洋各地之華僑及募集抗日獻金、於其實際的使命、乃煽動最近極度消極的華僑之援助重慶熱、及對各地國民黨支部、授新抗日運動方策、最近苦於對安南問題或對英美關係之處理等微妙國際關係之泰國、如何迎蔣政權之特使、各方面以異常之關心注視云、

【巴達維亞十九日電】受蔣介石令特派南洋方面之重慶政府海外部長吳鐵城、頃由馬尼拉抵當地、暫於此處滯在云、

香港公路能否再開
須在交涉後決定

【香港十九日電】岡崎香港總領事十九日朝訪問斯密斯民政長官、因十六日提出之正式抗議、伴同緬甸公路再開、香港公路之禁絕解除事件、而追問香港政廳之態度、斯密斯長官即以十八日向新聞記者聲明者、述以向日本抗議須如此考慮之旨、且實際非但武器、即其他約定貨物之禁輸、尙未解除、於日英交涉中、當依然禁絕之回答、雖重慶側從來對禁制品有輸出許可之要請、且香港政廳對此已有拒絕、此亦爲闡明者、此問題將放置至日英交涉判明、故此香港公路之再開與否、只在東京與倫敦間或現地交涉之結果如何耳、

於進行交涉中 仍舊繼續禁輸
香港政廳的聲明

【東京十九日電】近日風傳英國側已有再開援蔣物資香港路線輸送之意向、但據十九日外務省接到岡崎香港總領事之公電、則香港政廳已聲明於與日本側進行外交交涉中、則依然繼行該地禁輸等等、即十七日斯密斯香港政廳民政長官、已與日本岡崎總領事會見、十八日對于記者團發表談話如左、七月十七日、日英間妥協成立之規定、關於緬甸路線、定爲三個月之期間、但英國側目下正在考慮該三個月期間與香港路線毫無關係之日本提案中、不僅武器彈藥、即其他物資之輸送禁絕於日英間外交交涉終了前亦無除、關于香港路線問題、英國側假然態度軟化者、蓋因爲日本側毅然態度所折服之故云、

土肥原中將抵京

【東京廿日電】由滿蘇國境警備之重職榮轉軍事參議官之土肥原賢二中將、帶同藤丸高級副官、二十日午前八時四十五分、已抵東京驛、

關於家庭用石炭配給票之件

家庭用之石炭配給票依左記辦理希需用者注意爲荷

記

一、十一月分之配給票由十月二十一日於各分區事務所發給之
二、十月分及十一月分之配給票須於十一月十五日受付者爲有効
三、九月以前之配給票於十月十九日作爲無効

七年十月十九日 奉天市長 鄭禹

錦華大旅社開幕廣告

敬啓者、敝同人等鑑於錦州市日漸擴大人口激增大有一日千里之勢、對於官商士庶旅行遊錦者宿泊旅社不敷需要、敝等不惜鉅資建築偉大樓房一所專營旅社供應旅客安息樓房內部設施均照現代付合衛生化組織完整決取冬煖夏凉床帳寢具電燈電話俱備房干價目低廉社址佳居中央接近官廳辦事捷便設備已竣完好今已正式開幕惟旅遠方顧客鮮聞特此敬告旅行諸君如遊錦市希請台駕惠臨方知言之不虛也

錦州市錦華區朝日街十四番地 錦華大旅社 電話三二二一番

緊要聲明

敬啓者茲因敝耿殿英有熟地壹段計五拾七畝關係前之舊地約於事變彼匪人以火焚失特此聲明地畝坐落地點通化省長白縣拾道溝
四至 東至拾道溝水流中心 西至下至馬面石上至分水嶺 南至鴨綠江 北至崗上東西小道
聲報人長白縣九道溝大蛤螞川 耿殿英

聲明啓事

敬啓者敝所爲酬謝主顧特由煙台聘來名師專承修理石版活版印刷機裝訂機斷截機等以及其他印刷附屬零件諸般修繕去舊換新使用耐久定期不誤特製新式印刷機不久即將出品特此刊登仰印刷業者光顧
奉天市工業區三馬路北頭路東 榮久鐵工所啓

聲明啓事

敬啓者敝人張子政於前開設明德商行內有邊文淸東股一個並担任外櫃之責作爲西股一個於本月十一日伊自願退出號謀營業經同中人將東西各股如數劈出當面付淸自登報日起邊文淸再有交往敝號概不負責特此聲明
奉天大西街三段八七號 明德商行 張子政啓

李淸和啓事

鄙人所用方形篆文『李淸和章』牙質圖章業已遺失特此聲明作廢

宅地廉價出售

茲有坐落本市大西邊門附近宅地十畝以上欲廉價出售有欲買者可直接至本社接洽即可

緊要聲明

啓者敝人有地照四張落於亡弟之妻孫氏手中計楊起山領名地照一張坐落小陽歲村計地一百八十畝楊春和領名地照一張坐落增福村計地十二畝又楊春海領名地照一張坐落增福村計地九十六畝六分二厘五楊有發領名戶管一張坐落得勝村計地二百四十畝以上四張計地五百二十八畝六分二厘五現正於東豐法院提起訴訟謹先登報聲明凡該契照買賣典當抵押等情一概作爲無效特此聲明
東豐縣 楊起山啓

律師徐慶裕受任遼陽穆王氏法律顧問通告

啓者茲受任遼陽穆家墳全族祭田總代表穆王氏法律顧問凡關於全人對右穆家墳之權利名譽信用本律師負完全保障之責如有侵害之者斷然依法排除之特此聲明
事務所 奉天市大東街壹號段貳

脫離關係聲明

茲爲家門不幸次男年逝世拋妻王氏係本邑大高麗屯王金祥之三女王殿實之胞妹余以其孀守諸任其便曾於康德四年春入開原城內道德分會需給未嘗有缺於本年二月一日又以治病爲名又索洋百元豈知該氏已被道德會開除竟捲所蓄以遠覓等至今無着落思余對該氏處處優待乃竟不知自愛蹈此敗德行爲實與門庭有玷爲此決意開除我籍與之脫離關係今後彼之行動余概不涉亦不負任何責任恐未週知特此登報聲明
開原縣寶和村八寶屯 關植培啓

奉天洋服商工組合結成公告

此次鑑於經濟統制之趨勢、依監督官廳及商工公會之指示對日滿業者須一致結成公認組合關於希望加入該組合者務用所定之申報書火速申報是荷特此公告

一、申報資格 於奉天市內有店舖或工場之製作洋服者或有販賣之實績者(含歸入小見之既成洋服業者)
一、申報地址 奉天商工公會統制科 電話(二)三九六六番
一、申報期限 限康德七年十月二十六日截止至右日期而未申報時認爲無加入組合之意思希望注意是荷
一、審查申報者之資格決定後通知

康德七年十月十七日
奉天商工公會內 奉天洋服商工組合 結成準備委員會
經營洋服業者各位

爲解僱櫃夥聲明

敬啓者敝號所僱之櫃夥王雲亭現已解僱後對外方各親友商號如發生若何事故敝號概不負責恐未週知特此聲明
興東號經理 龐化東啓

瀋泰昌撤股接兌聲明

敬啓者敝號瀋泰昌工廠營業前由周浩如韓煥章及康子敬等組織瀋泰昌工廠營業嗣本號更名正昌工廠其他股東本金額除分擔損外下餘之欵業由周浩如獨立經營自康德七年十月一日兌與周浩如付淸今後該號盈虧概與上記各人無涉特此聲明
奉天市瀋陽區大北街五段八十六番 瀋泰昌工廠啓

緊要聲明

敬啓者敝人只因康德五年承領鄭元營業雙合盛五金行因東西方面意見不同碍難進行故於康德七年九月末日完全結束淸楚所有營業範圍內各種事宜完全歸鄭溥淵壹人担負完全責任與敝人毫無關係恐未週知特此聲明
奉天市瀋陽區小西街一段一一六號 啓事人 孫官儒

喪失地照作廢公告

左表列記地照自公告初日起三個月內無聲請異議者即認爲該地照喪失日後即歸無效

康德七年十月日 開通縣長 于學道

補發聲請人住所開通本城同姓名或名稱教育股原種類執照號數七九一二照領名黎生公司土地坐落四海窩堡四至東至公司南至學田西至公司北至公司三六〇、〇〇
補發聲請人住所開通本城同姓名或名稱教育股原種類執照號數一六三七照領名黎生公司土地坐落四海窩堡四至東至學田南至公司西至公司北至公司一八〇、〇〇

鎭東縣佈告

關于警備用自動車賣却之件爲佈告事茲將本署警備用自動車如左記賣却如有希望購買者務請於所記日期以前携帶印章前來本署庶務科經理股接洽爲荷此佈

記

一、賣却地 龍江省鎭東縣公署
二、賣却品 タツチ複座式貨物車一台
三、賣却價格 最低額四千圓但依出價最高者爲中標
四、開標日期 康德七年十月末日午前十一時

康德七年十月十二日 龍江省鎭東縣長 譙金聲

通化都邑計畫地出賣公告

一、出賣區域 通化現市街接續地西關(輕工業地指定)桓仁行道沿線
一、出賣最底標格 商業地六圓以上
一、申入期間 自康德七年十月十六日至康德七年十月三十一日
一、申入場所 通化縣公署都邑建設局土地係
一、契約方法 買受人決定通知後實行契約結成同時土地代金完納之

對於出賣要領及申入書送附之

康德七年十月十三日 通化縣長 馮錫藩

國兵法實施與吾人之覺悟

三等當選　（五）

韓殿先

依共同防衛之精神、不眠不休活躍於遙遙之國境、肩荷護此樂土之大任者、浮賴皇軍之枕戈、乃得有滿洲今日之躍進、回瀾張鼓峯諸門汗兩次事件賴友邦皇軍之捍禦、旋即擊退固我國境如磐石之安、是以我等除追憶爲新土地建設之長逝於大陸的英中選良兵、强軍之目的始克達到、此又爲一大必要也、由茲觀之在此不寧之混淆不安的世界裏爲求生存及開展、無論如何精兵强國之念瞬榮中將更甚一層之活動着、依世界及滿洲東亞之現態祝編國兵法實行之徹底的成功、殆爲我國人所一体同聲要望者也、

第四章國兵法卓異之性格

國兵法之實施、不僅在於充實國防之体制實亦爲樹立國家萬年武備之大法、故對頒佈實施之初前ゞ、會歷加周詳之攷慮務使國民於盡光榮之義務裏、加强共極重大保障、此國兵法卓異的性格、第以因有此卓異之性格、始更足以激起國民最大之覺悟、始足以期國民兵法運用之萬全發展、此中有其因乃有其果、因果相尋而克善善、故言國民之覺悟、故一究國兵法卓越之性格

1、國民共同之服役

基於國兵法之佈及實施後、將無論國內之達官顯官富商大賈、或其他各層之子弟、凡適合於適齡檢查者均受檢查、倘檢查合格者、則均服其光榮偉大博受全民崇拜之兵役、

2、徵選國兵之基準

考我國此次施行國兵法之目的、其主要之標矢即在獲得素質優良之壯丁、當檢查壯丁之際、對被檢查之壯丁中、特注重三基準、即素食家庭休格化、凡此三者必加以詳細之考慮、始克決定其入營與否此與友邦日本之單以体格之良否爲準、倘更嚴重者也、此徵選國兵之三基準要點、其素養之規則、在於以受育教程度如何而徵論、家庭方面則視其有否按殊之情形爲斷、如斯素養、家庭体格三者俱備且均極優秀、是爲國民之模範、而家庭亦無後顧之憂者、方認爲極端之合格者、如斯出而爲國定之干城、入而爲鄉里之模範、方可云爲眞正之良民良兵也、

3、國兵之現役三年制

國兵法最顯著之一大特徵、即僅爲現役三年制、較之日本雖多一年、但因日本國民教育之普及、及青年訓練之徹底、故雖在營期間、僅爲二年固不感其少、至言我國、則以一般國民程度低下、倘不從訓練、則難以言其效果、此我國入營之現役制、不得不採用三年制也、然則又因其僅爲現役三年、故尙較其他諸國之徵兵年制、又少幾多也、現役三年制退役後、則即完全無兵事之義務突此又與其他各國之具有後備役不同、此誠爲國家之以民本爲第一義、雖有背於理想之兵役制度但仍顧慮於國民之現勢也、

設臨時防疫本部

軍警官民一致協力

奉天市十九日午後三十分發表＝奉天市、於十九日之百斯篤防疫協議會、審議之結果、當日設定軍警官民一体協力之奉天市臨時百斯篤防疫本部、

關東軍防疫本部遷移

【新京專電】關東軍臨時百斯篤防疫本部、於十九日午後七時、移往國防會館云、

防疫慰問金

【新京專電】十八日新京特別市公署收到防疫慰問金如左

△百圓　新京玉茗魁株式會社　楊鑑五
△百圓　偶宿町玉茗棧　劉傭章
△百圓　自疆街　松田一郎
△百圓　新京主要糧穀配給組合
△千圓　電電本社

十九日市公署收到慰問金如下

△百圓　祝町五丁目一　三田品
△百圓　吉野町五六米　春波
△三百圓　富士町八四　孫倘臣
△五百五十一圓八十　新京米穀組合

累計爲一萬二百八十三圓七角三分錢、

賊偷古海次長 棄血及而逃

【新京專電】十六日午前三時三十分、新京崇智胡同經濟部次長古海忠三氏、有賊自後門潛入、於其物品屋中金品中爲家人發覺、賊一物未得又侵自原道遁走、留有黑鞘染血之短刀、頗値重視、順天署及首警搜査股嚴緝犯人

四日午後二時許、在滿蘇國境東寧縣園山子、蘇聯兵四名携帶輕機四、與徒步兵六名、越境國境線約三百米、沿哥布屯河畔、亘一小時偵察後撤退、

中云、

北京余市長東渡

【北京十九日電】出席東亞大都市聯盟結成大會之北京代表余市長、于外事係主任等一行、定於三十日午前五時半、乘『大陸』號快車、由北京出發赴東京、

夜深打牌 牛局被捉去

大西街一段八十二號德茂洋行、執車人米雲波、於前日夜間、在該商内由米等四人賭耍麻雀、而被警方偵悉、當即前往逮捕、不料逃走張雨臣、姚慶海二賭犯、僅將朱雲波、張允之逮捕、及証物賭具等、現正追捕逃犯並審問中云、

全國舊劇票友聯歡大會

【新京專電】爲滿系文化工作之一端、民生部近圖滿洲舊有之平民劇復興、招全滿票友、指導戲劇藝術、國都定二十四五六三日間、在國都戲院結成滿洲劇戲研究會（理事長劉恩格氏）爲最初試舉、併作紀元二千六百年之慶祝、開全國劇友聯歡大會、此使滿系大衆間異常關心云、

奉市 同盟祝賀會

德意人齊集舉杯

日德意三國同盟締結之奉天祝賀會、十九日由午後五時在大和旅館大廣間、於日滿側奉天正副省長、奉天正副市長、越生部隊長、憲兵隊長、協和會省市本部長、七洋會幹事及其他軍官民各機關代表德國側拉姆在奉總領事、意大利側安特尼達布松氏外在奉德意人等約五十名參席之下開會、首先奏日滿德意四國國歌、參列之德意人、皆以感激之面孔、舉右手表示敬意、繼而有鄭市長之致詞、七洋會代表（鈴木國通支社長）之祝辭、拉姆德總領之答辭、於拍掌裡完了後、以越生部隊長之發聲、三呼萬歲、而作乾杯後、即開始祝宴、午後七時此有意義之祝賀、已告完畢、

大西取締役夫人

【大連專電】泰東日報社取締役、新京支社長大西秀治氏夫人清子女士前田患盲腸炎而於日本赤十字社大連病院加療割除中、因腹膜炎併發、卒於十八日午後五時五十四分逝世、現定於月之二十日午後三時於市內長生街市葬儀場執行神式云、

留日學生 合格六十名

【新京專電】日本側中等學校修業完畢者之康德八年度派遣留日學生考試、決定十月二十日至二十二日三日間、每日上午九時半起按左列日程及科目、分新京、奉天、旅順、延吉四處舉行、二十日、日本語、數學、二十一博物（理科）、日本史（文科）、物理化學（理科）、國語（文科）、二十二日、口頭試問、自体檢査、而全滿志願者一百五十五名、採用人員爲五十名、採用者與列下新京留日學生及在學中之七年度考試合格者六十名、俱於明年留學日本云、

郭三屯立碑 紀念日俄大戰殊勳

富山、石川、福井、岐阜各縣在奉縣人會、前頃發起建設日俄戰役時於奉天大會戰收得赫赫戰果之同鄉第九師團奮戰地之文官屯驛北方二公里郭三屯戰蹟記念碑、遂由各縣人爲會長發起人向關係者募集寄附金、時下對第一期事業用之敷地業已買收告終、遂准於月之二十日午後一時開始舉行地鎮祭、按郭三屯乃奉天大會戰時之第一師團苦戰之地、當時應屬於第三軍之第九師團救援而樹立以赫赫之戰果、於此次激戰第九師團共死傷六千五百、爲全軍第一之死傷者、

生必事務局長 松井氏辭職

【新京專電】滿洲生活必需品輸入聯盟事務局長松井嘉平氏、以前此於日本同盟說明會終了爲契機、事務局已略整備、乃於十八日辭職、於決定後任之前、定由岩田常任委員代行局長事務云、

全滿工作員會議

顯示協和會進徑

協和會之全滿工作員會議、自二十起至二十二日三日間、在奉天省本部舉開本會議對當前臨幾多重要之協和會可以顯示其進路、各方面頗爲注視、蓋全滿工作員會議之出席者、中央本部有三宅副本部長以下各部局長、各科長地方省事務長、科長、縣事務長等七十餘名、網羅協和會職員之中核分子、協議內容爲向中央本部要望等運動方策、全面無忌憚交換意見、因之會務機構改組問題、協和會政治性問題、對國民組織之態度方策與地方行政機關之問題等討論協和會當前諸問題、由此會議之結果、中央地方之一切會務機構改組問題、亦將實現、其成果頗堪期待云、

肅淸熱河省西南部 討伐戰功

【承德專電】熱河省警務廳發表熱河省內西南部肅淸工作、自五月以後迄九月之綜合戰果如左、

討伐回數	四、〇九四
討伐累計員	九、五七九
遺棄死体	五六四
負傷	三二三
俘虜	六六
（鹵獲兵器）	
輕機	三
自動短鎗	一
小鎗手鎗	一八九
彈藥	四、九一二
手榴彈	二七六
馬	九五
人質奪還	三〇

南滿地區防衛訓練

錦州奉公隊受表彰

【錦州電】南滿一帶亙十月一日迄七日間之本年最末綜合防空訓練、已收得多大成果告終、此次之演習得以防空之重要重深入民間之印象、始終以旺盛之熱意率先積極從事訓練、發揮優秀成績而爲一般模範、錦州地區防衛隊長多田部長、此次對各團体及家庭防護之優良者、於十七日授與表彰之團体與個人氏名如左

錦州義勇奉公隊、郵政管理局分隊、阜新義勇奉公新邱分隊、同造兵所分隊、同城內分隊、綏中縣及寶山監視隊

錦州市白雲街、荻谷順子、大政晴、

歐西現狀

河相橫山兩公使談

【哈爾濱專電】約亙一年出使美國、視察戰時下歐洲各國之河相無任所公使與携眷歸國途中之橫山駐西公使及駐法大使館附武官日笠中佐、十八日午後二時十分乘國際列車抵哈、河相公使下榻大和旅館、橫山公使下榻哈爾濱新旅社、分別談話如左、

河相公使談

現下之世界情勢、趨於超國家的政治、經濟、文化組織、東洋爲日本、歐洲爲德國、美洲爲合衆國、由是觀之以蘇聯爲中心、建設所謂新秩序、美洲合衆國之政治及經濟勢力由北向南滲透、歐洲除英國外、各國集中於德國傘下、蘇聯獨樹一幟、節節整其体制故位於世界新体制之日本最爲前進、

橫山公使談

西班牙、揭此次大戰之幕者、可謂爲西般牙之內亂、蓋由佛蘭哥將軍引率之白軍、與英法蘇援助之人民戰線派之戰擴大發展爲大戰參戰問題亦旗幟鮮明雖立於德國側、而內亂傷痍未癒重要物資不足之西班牙、財政經濟之再建、頗成問題、又自德意側觀之必須補給軍需品使西班牙參戰現在實爲困難、至要求返還直布羅陀、自歷史的地理的言之、乃當然之事、然欲仰英國之經濟援助而使西班牙强實雖言之問題由向建設新秩序邁進之日本觀之、西班牙頗致力於『我等與德意同建設歐洲新秩序』、而國民對日本亦有莫大關心、將德意漸次認識、曾與訪日經濟使節團長巴羅那中將相會、談於日本及滿洲受絕大歡迎、非常欣喜、

再河相公使預定二十日離哈、經大連橫山公使二十日乘『亞細亞』赴新京、於國都一宿、經朝鮮分途歸國云、

天亮前 南市場署官界內 兩家遭匪搶

南市場警察署管界、於十九日二十日夜間、相繼發生强盜案兩起、其經過情形如下、

瀋陽區大西街五段五十四號、住戶李季氏、年四十五歲、於月之廿日上午四時許、當深夜中、侵入匪人二名、分持自來得手搶、入室後威廹事主、不準聲張、旋即實行搜翻箱柜、結果搶去國幣三十八圓、而行逃走、目下警方當局正嚴行偵緝中云、

瀋陽區陸昌街一段十一號天興製靴店、執事人李鐵金、於月之十九日午后七時半許、闖入持槍匪人二名、廹令事主、不準擅動、結果搶去國幣十七元、而行逃走、目下警方當局正追緝中云、

蘇聯兵四名越境偵察

【東寧專電】月之十

東洋百子圖　日本獎勵生產受厚生大臣表彰之多子家庭　長崎白戶氏（左爲表彰狀右爲金光厚相）

完全母乳代用品
用法簡明用開水（1）沖之即可飲用也
森永牛奶粉

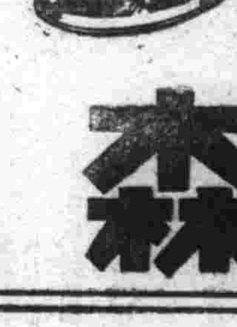

投資最有利者 有價證券是也
歡迎買賣股票
天隆株式店
奉天加茂町四番地
電話二、五二八二‧五六號
滿商外交 魏秀清

新式簿記招函授生
有技能即不患無職業欲學現在社會急於需要之技能又因維持現職而不能離身者惟有投入本會函授部學得新式簿記爲最好良機因爲通信教授不拘時間不曠正業更無須親身來會備有詳章函索時請附郵票四分寄交新京中央郵政局私書函箱第八四號本會收即寄（通信時務將回信地址詳細寫明）
駐京大連銀行簿記講習會函授部啓

亨得利
專信高尚鐘表眼鏡

淋病自己治療
方法簡單安全
執業並無妨碍
奏効非常迅速
餘病絕對防止

淋病患者最苦惱之症狀、要不外排尿疼痛困難與尿道流膿赤腫、而內服治淋得意丹之時、因能直接殺滅淋菌、並增進人體之免疫性或抗病毒性、以促進治癒、故對於前述諸種急性症狀、最能發揮特殊効果、而使病人於數日之內脫離苦海。
（詳細說明書函索即寄）

定價　三十六片裝（六日分）金三圓　七十二片裝（十二日分）金六圓

武用牌家庭藥除治淋得意丹以外尙有左記四種。
武田牌 傷風頭痛藥片（一名感冒頭痛錠）
武田牌 健胃消化藥片（一名健胃消化錠）
武田牌 胃病藥片（一名制酸鎭胃錠）
武田牌 輕瀉藥片（一名緩下錠）

總發行 武田長兵衛商店 日本大阪市東區道修町
滿洲總發行 滿洲武田藥品株式會社 奉天市大和區春日町

治淋得意丹

世界珍聞及其他

漫錄　鳌盧　俄人侵畧滿蒙概畧（續）

兩次條約我國所失之地東迄尼布楚包括恣塔、貝加爾湖、西至伊犁庫欢克、俄人侵我土地之念刻不忘懷、復於咸豐八年、及十年、彼乘我髮匪起亂之際利我無力北顧、經佔我海參崴、伯力、廟街、海蘭泡等重要地點或作軍港或爲軍事重鎭、同治三年更佔我新疆以北之地、河伊拉德、河拉木圖等處、又於光緒二十九年、俄兵公然佔我奉天省、以旅順大連爲軍事根據地、幸友邦日本出兵、驅彼出境、然北滿東淸鐵路及庫貝北半島、仍在彼掌管之中、彼狡俄更乘我內亂不息而肆其威力、强佔我外蒙全境、所幸外蒙王公活佛等尙識親仇、當我滿洲建國之初我皇上登極之際、外蒙王公活佛等、暗地密入新京、隨班朝賀者、爲數甚多、班禪活佛亦遣安欽胡圖克圖代表、賚貢祝賀足見我國各地之人民、依然渴望歸附宗邦之熱誠、方興未艾也。

綜觀上述各點、俄人侵畧滿蒙、蓄謀旣遠、奢望亦大、得隴望蜀之野心、時刻不忘、我滿蒙人民豈可茫然不加或備乎、此文雖簡短、可作吾人之當頭棒、更願向慕共產主義者痛加熱省焉、

熱帶昆蟲 眞是駭人聽聞！

巴西有一種蜂是築一兜巢于樹上而居的、它的刺是很毒的、給它刺着便感覺得一種難以抵受的劇痛而且幾和給毒蛇咬着同樣的危險、被刺者會發生高度瘧熱、且會有死亡的危險、

蝙蛇飛動得極爲迅速、然而却聽不見它弄出營營的聲、它的頭部有對對很堅銳的刺針、這一利刺針一經它入刺人或畜的皮肉內、鮮血便即流注出來、

美洲的蚊虫　在中美洲有一種很微小的蚊蟲、常常集如雲、弄得當城的人難于應付它們、它們雖不咬人、但却常飛擁進人的眼簾裡、耳朵裏、鼻孔裏、甚至於口裏、它們弄得當地的戶外工人幾呼啼笑皆非、對付它們唯一藥物或防備物是拍拉芬蠟、上述的怪昆蟲都是產於熱帶地方的、它們不過是熱帶中害虫的一部份罷了

寶石展覽會中珍寶 千古一滴水封閉琥珀中

最近在紐約之豪華旅館維爾特與夫亞斯多里亞旅館、舉行全美寶石商共同展覽會、於該展覽會中陳列世界唯一之最古水滴頗具有號召力該水滴封閉於琥珀珠中、據哈佛大學地質學教授稱、在六千萬年前該水滴即封閉於該琥珀中、爲世界珍品、現在爲無値之寶云、

無線電

十月二十一（星期一）

午前

七、〇〇（新京）國歌、建國體操、唱片

七、二〇（新京）先哲故事、唱片孫愼行王維城

八、〇〇（新京）淸晨音樂歌劇

午后

〇、三〇（奉天）平谷調大鼓瑞蘭借米芮伯芝

午后一、三〇（新京）政策時間

四、〇〇（新京）學校放送講話動物的越冬民生部劉志霖

六、〇〇（哈爾濱）兒童時間哈爾濱與亞口琴隊口琴指揮盧韶一、村姑娘二、春花如錦三、夢中夢四、何日君再來外四曲

七、三〇（新京）滿華講演滿洲映畫協會宣傳科長國民知識啓發與電影陳承瀚

七、五〇（哈爾濱）放送小說江村之夜（交協推薦作品原作問流）哈爾濱放送話劇團

八、一〇（奉天）山東大鼓寶玉哭黛玉李艷樓

八、三〇（新京）歌唱指導禁煙小曲唱者黃秀菊

八、四〇（錦州）梆子三娘教子錦州秦腔放送研究部

一〇、三〇（大連）話劇再逢大連放送話劇團

本報主辦 滿華聯歡 象棋大會

紅【奉天】董玉珂　藍【大連】胡震洲　紅先〔1〕

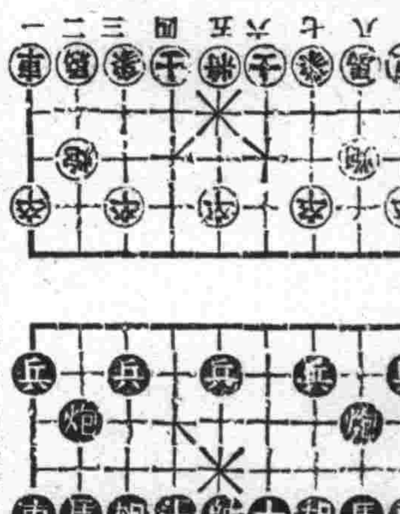

炮二平五、馬八進七、馬二進三、馬二進三、車一平二、車九平八、馬八進九、卒三進一、車二進四、炮八平九車二平六、卒七進一、

九星日盤

十月廿一日　舊九月廿一日　月曜　丁酉　大安　閉　危

▲一白之人、不可猶豫、考慮周圍事情而進、可大發展、辛東癸吉▲二黑之人、運氣初難伸展、後必佳良、艮西丁吉▲三碧之人、外事不易如意、居內自重可也、丙癸東吉▲四綠之人、雖有一時之順風但後必易逢逆浪、南坤癸吉▲五黃之人、前此苦惱事端、今日咸告成功、丁艮西吉▲六白之人、次第易生變故、陷於不如意中、甲丁辛吉▲七赤之人、如同植木生根、運氣大張、北西南吉▲八白之人、如踏正途、機靈做事、無不如願、艮辛丁吉▲九紫之人、急進爲大禍之基、徐徐進取吉、東西北吉、

道義經濟報國週間 「齊市行事現已規定」

【齊齊哈爾】爲趣向道義經濟報國運動之完璧本市各機關及龍江民報社後援之下、以商工公會爲中心、及全体組合連絡實施道義經濟報國週間、自廿一日起至廿七日止實施要領爲道義經濟報國運動啓蒙、訓練、指導、施設監查、以各組合爲中心實踐指導以統轄之、其週間行事如左、

廿一日午前十時於商工公會舉行全市組合長大會、廿二日午後三時於商工公會舉行道義經濟官民懇談大會、廿三日午後三時於商工公會舉行道義經濟幹部座談會、廿七日午前十時於公園前晉樂堂集合舉行道義經濟報國動員大會、該週間實施當時於市內各地貼宣傳標語、並用無線電放送、以喚起工商各界奮起經濟報國運動云、

對各站附近農村 施行年成調查

【開原】開豐鐵道株式會社、查各站附近農村之戶口情形及農產概要、對於該鐵道之關係、至爲重要、故於往年中、當由各責任者施行調查、但前者調查、皆係偶然舉行、對於外方詢查及會社參考、均無確實之根據、前於運輪會議時、曾經議決、定于每年四、十、兩月作爲調查實施期間、玆已屆調查之期、故令各站長實施云、

村長視察炭礦

【西安】西安縣當局據西安炭礦當事者請求從縣境內各村募集勞工以擴展該礦煤質之出產量、經縣當局令各村長在村內招募勞工若干人、充採煤工人以符產業開發之國策一二年來頗著成績以此之故於月之十三日、又據炭礦約請縣當局召集各村長、及東西豐兩鄰村之各村長、往炭礦視察勞工作業、個人待遇以及日常生活、西安縣四十三街村長、經行政科街村股長李心潤與屬官國分俊男領導、東西豐各縣街村長有經該縣副縣長或行政科長引率、往該礦各部份各炭坑實地視察完了、並經炭礦方面在玉瀛春飯店宴會以作感謝聯絡並求此後極力協助云、

治安工作班出發

【五常】縣公署鑑於本縣境內、時有匪賊、伏莽潛滋、除已大張法網、加以痛勦外、尤恐一般農民庸人自擾、影響縣政、殊非淺鮮、故此絕對按照縣境各區、治安狀態、由縣署與協和會、合同編成四個宣傳宣撫工作班當於本日、經正副縣長、向各工作員懇切受訓後、便令分別出發云、

爲期癮者斷禁 驗血發給煙証

【阜新】禁煙大計十年政策、故創設管理所、以謀癮者福利、癮者固屬手持煙証去買、各管煙所、每日絡繹不絕、癮者有之、但販賣者亦恐難免、阜新警察廳爲愼重兒期癮者斷計、在市公會堂招集一般癮者鑑轉剩血、檢驗癮量發給煙証、以免販賣、而謀減輕癮量云、

日德意三國同盟 煤鐵開慶祝交歡會

【本溪】煤鐵公司招聘有德意兩國人、今逢日德意三國締結同盟之良辰由煤鐵方面主催、在本市旭町料亭千歲、舉開慶祝交歡會、主賓德意兩國人、及警務機關主腦、並其他會社約五十人出席、賓主言歡、和氣靄靄、誠國際親善、極有意義之交驩隆重云、

青訓生入所式

【寬甸】協和會縣本部青年訓練所、於本月十日午前十時在該所講堂舉行第三部青年訓練生入所式典禮當有各機關長委員及各講師共參加之下、如儀舉行、儀式之次第、頗爲隆重云、

△當局配棉花

【通化】金風瑟吹、天氣日寒、正是葛裘更迭、棉袷互換之時、縣當局爲應市民當前之需用、乃從事調查各布莊絲房所存棉花數量、以九月下旬至十月一五日爲配給期云、

道義經濟報國週間 實施計劃作成

【依蘭】本縣商工公會自會長理事正式任命後、諸般會務、無不積極進行數月以來、人事機構、均皆煥然一新、一掃從來之腐化舊習、而日趨於强化合理的新途徑、將來業務之進展、經濟体制之强化深爲各界所注目期待者也茲聞於本月十四日起始、舉辦道義經濟報國週間、特將其行事計劃、誌諸報

於興亞奉公日 期意義之徹底 飲食店等須自肅違反懲辦

【撫順】撫順市警察廳保安科、於興亞奉公日職、具有重大意義、前經商店聯合會及商工公會三省協議、商店側每月一日爲定期休業日、今變更爲十六日、料理店、特殊飲食店、飲食店及藝酌婦、女給等及麻雀撞球等、各種遊技場或露天營業之鵜鳥等、與各種其它享樂業者、對考慮市民一般之輿論、特定每月一日之興亞奉公日休業、目下如不照此律行者、斷乎實行懲辦云、

新穀感謝祭舉行

【安東】鳳城縣於本月十七日以各街指定、寺廟爲中心全縣一致舉行滿洲新典之新穀感謝祭爲傲自上邦者、於日昨分函各界、約請參加儀式有奉經（佛教道教）感謝香火上送神（奏道神樂）菜點等頗饒興趣云、

傷風感冒，不可輕視

秋冬之交，氣温失調，體質虛弱之人，每易沾染傷風感冒，由此輕微之感冒，往往有引起肺病之危險，不可不加注意。預防之法，唯有補給身體以多量之維他命，加强粘膜皮膚之抵抗力。「哈利巴」即爲世稱維他命寶庫之「聖魚」肝臟製劑，服之確有預防感冒之功。

壹百粒……貳元玖　伍百粒……拾貳元伍

滿洲國總經理處、奉天市大和區青葉町十一　株式會社　田邊商店

(14)日一十

危險的！小兒難關 就是疳病

李氏小兒疳藥

真是小兒的大救星

鴻吉堂漢藥店

地球牌

人人必備

萬人油

外科主治：刀傷磨傷　挫傷咬傷　火傷燙傷　凍瘡裂傷　頭暈目眩　腰骨節痛　牙痛耳痛　痔漏出血　毒蟄蟲咬　疥癬各瘡　頑癬汗斑　化粧潤膚　紅斑痳疹　手足酸軟　胎毒潰爛　毛孔發癢　狐臊腋臭

內科主治：心氣肚痛　寒熱瘧疾　四時感冒　絞腸痧痛　吐瀉翻胃　暴飲頭痛　胃腸各疾　時行瘟疫　消除百病

總批發處　瑠球公司

福海泉　電球交換所　電汽販賣　時計修理　彫刻圖章　大連市千代田町四十一　呼出電三四四番

北滿江運局出帆

哈爾濱—富錦　○綏成十月二十日

富錦—哈爾濱　○威遠十月二十日

哈爾濱—佳木斯　○北安十月二十日

佳木斯—哈爾濱　○慶瀾十月二十日

哈爾濱—大賚　○珠山十月二十一日

大賚—哈爾濱　○陽山十月二十一日

人造乳　雀斑

森永牛奶糖

風味絕佳　滋養豐富

森永製品北滿洲販賣株式會社

佃煮　奈良漬　澤庵　罐詰

富山食品工業株式會社　大連市聖德街新二丁目四〇七

中央觀象臺編纂　滿洲國通信社發行　康德八年　時憲書

滿洲文化普及會發行　辛巳年　家寶書

新時憲書開始發賣

官准憲書只此二册一概由本社總發行

兩册合爲一本　定價二角八分（全國各書店訂購）

家家必備　人人必讀　農民之寶庫　日用之南針

總批發處　滿洲圖書文具株式會社　奉天市大和區千代田通四〇　電(三)五四九四

每家準備一瓶，堪作衛生保障　各大藥房均有發售

腹瀉腹痛　腸加答兒　小兒紅痢　紅痢，疫痢　腸傷寒　虎列拉　紅白痢疾

本品主治腹瀉腹疼，紅白痢疾，小兒便血，腸傷寒，腸加答兒，虎列拉等症……本公司特聘專門醫師，藥劑專家，歷經多年苦心，配合珍貴地道藥材，以純良沃度爲主劑，確有卓越效果，請速一試，當知言之不謬也。

二五丸裝・一百丸裝

奉天市青葉町一一　田邊商店

阿痢特靈丸

MY18

本報文藝徵文一等當選小說

晨

里雁 作　柴楊 畫

49

"舒和彷彿變得很憂悒了！"劉鹿感傷的說，悲哀滿滿的佈上他的面孔，這悲哀的程度，正和方才快樂的程度一樣。

王森慘然冷笑了一下，

這一切都沒有被舒和覺到，他只是對着壁畫沈思着，臉上的肌肉痙攣着，像是陷在極痛苦的深淵裡。

"舒和！你有什麼痛苦嗎？爲什麼不和我們說呢？離別了一年，就能使我們的友誼疏淡下去嗎？"劉鹿緊緊的握住舒和的手，沈痛的說，

手上的熱，傳達到舒和的身上，口裡的熱，打擊着舒和的深心，看了老友的附有摯熱的，悲哀的臉，舒和覺得有許多話要說出來，但是這些話被悲哀塞住了，他覺得一股辛酸，從心裡流到鼻翅，流到眼角他望着劉鹿，劉鹿望着他，兩個人的眼睛，都有些水汪汪的了，

"舒和，你太使你的老友失望！"王森忽然拍了一下桌子，

劉鹿和舒和都把眼光轉向王森，他在瞪着大眼，憤激的瞧着舒和，

"在這兩天，你的事我都知道了！雖然是環境的關係，但，你也太柔弱，太沒有勇氣，"，然後他又轉向劉鹿，"鹿！你只能同情他，和他一齊來悲哀，這對於他，對於你自己，以至對於任何人，都是一點用處沒有的，"

"是的，舒和，我們都應該振奮起來，攜着手向一個方向，共同邁進，"劉鹿摯懇的說，他覺得王森的話很對，他也覺得舒和可以同情

"舒和！"王森嚴肅的，親切的招呼着，

"怎樣？"

"你必須要有勇氣，"王森像發一個命令似的說，"你的事情，我已經爲你籌畫好了，可是需要你的勇氣來實行"

舒和只苦痛的瞧着王森，屋子裡暫時沈默下來，

過了一些時候，王森也悠然嘆了一口氣，緊握着舒和的另一隻手，

"朋友！在你們的眼裡，也許我是變得很冷淡，其實這冷淡正是我的熱情，我不能看着我的好友走向我的別一條路去，朋友，這個你能原諒嗎？"

"好友！你不必這樣你們的意思我都明白"舒和加緊的握手，聲音稍稍有些顫抖，"不過我要請你們原諒我，我的能力太小，也許這微小的力量是天賦的，也許是別的什麼東西養育成的，無論如何，你們讓我走的路，我也許能走上去，也許走不上去你們的意思，是好意走的路是我應該走的路，我是充分的明瞭了，"

"天呀，爲什麼我們會長得這麼大，已往的日子，再不能在我們之間出現了嗎，"

劉鹿在一旁嘆息起來，

的望着電燈，

"那是一點用處沒有的"王森站起身來，喊着侍者，拿來酒，我們喝這最後的一杯，來結束我們的過去，"

酒來了的時候，王森給每個人的杯子，都滿傾一下，然後舉起杯子瞪着眼睛，大聲的喊，

頭痛·齒痛

高級治療藥

舒服靈（ソボリン）

舒服靈乃根據藥物相乘作用之最新藥理，由數種貴重藥料配合而成之改良藥劑，故能功效卓著，性質安全，推爲高級製品，超然與衆不同。

▲每次兩片 止痛如神▼

【主治】感冒 頭痛 頭重 神經痛 眩暈 齒痛 月經痛 喉痛 腰痛 等

【包裝】四片 八片 二〇片 五〇片 100片

各大藥房 均有經售

總發行 株式會社 武田長兵衛商店 日本大阪市東區道修町

滿洲總發行 滿洲武田藥品株式會社 奉天市大和區春日町

武田

40(5)87

雲閣電影院

首輪新片 十八日 十九日 二十日 廿一日

加演 滿映99報

票價 五角

明星公司有聲對白歌唱哀痛

歌声淚痕

龔秋霞·龔稼農 舒適·白燕 周起·洪逗

諸大紅星·精心主演

亞洲電影院

十月 十七日 十八日 十九日 二十日 二十一日 貢獻

滿洲映畫協會最近更進一步傑作

李顯李 李明庭 王福張 春敏 主演

愛焰

這裡有
兄妹的私情如海深
無情的法律似火焰
這裡有
一失足成千古恨
再回頭已百年身

長短期優待券末日有效

天光電影院

十月 十七日 十八日 十九日 二十日 二十一日 貢獻

滿洲映畫協會最近更進一步傑作

李顯李 李明庭 王福張 春敏 主演

愛焰

這裡有
兄妹的私情如海深
無情的法律似火焰
這裡有
一失足成千古恨
再回頭已百年身

長[illegible]優待券末日有效

民國電影院

工業區國民市場

廿一日 廿二日 廿三日 公演

大觀公司有聲巨片

流浪的父親

黃曼麗主演

下期神怪巨片 孫悟空

國際劇場 GEKIJOO

南市場 國際劇場

二十日 二十一日 二十二日 公演

藝華公司喜劇完全新拷貝巨片

喜臨門

周璇主演

加演滿映ニュース101

下期開演 國華古裝巨片 蘇三艷史 周璇主演

電話(二)一六二一一番

光陸 CAPITOL THEATRE

二十一日 二十二日

新華公司特種有聲偵探巨片

珍珠衫

顧蘭君 徐莘園 主演

加演滿映ニュース一〇一報

下期國華公司古裝巨片 蘇三艷史

雙層化積膏 萬靈虎骨酒 特製至寶三腎丸

筋骨疼痛 胃脘腹痛 婦女血積 足手拘攣 半身不遂 陽痿不縮 精關不固 腎虧腰痛 神經衰弱

四肢麻木 五積六聚 經血不調 筋骨麻木 腰腿背痛 婦女血寒 夢遺自遺 精神萎弱 淋濁症氣

腰腿背痛 多年痔塊 每份價目 中風中寒 心腹疼痛 每瓶價目 陽痿早洩 精乏髓空 下元虛冷

風寒濕痺 腎寒疝氣 壹圓五角 痿痺癱瘓 腎寒疝氣 兩圓五角 房勞過度 氣力短促 每盒四元

奉天省許可訖

外城函購滿五元不加郵費 虎骨酒半打方郵須近火車處代金不郵 購藥滿十元贈月份牌一份

奉天市鐘樓南 德潤堂藥局發行

NOK 222

寰球無二 仁丹 常備神藥

增進自然活力！

主治

胃口不開 食積不消 氣急心虛 暑弱血虛 傷寒中暑 時令疾病 胃火氣臭 急醉宿醉 急心嘔吐 船車暈醉 頭痛目眩 虫蝕牙痛

與其掃除胃腸障害不如助長消化力，增進榮養，對於胃腸備具殺菌，掃毒

偉大効力的良藥，惟有「仁丹」首屈一指!!

健胃理腸·救急舒肝·豫防時疫·精氣促進·車船旅行·

日常携帶仁丹，隨時備用，確爲保健衛生的要圖。

各地均有出售

森下仁丹株式會社出品